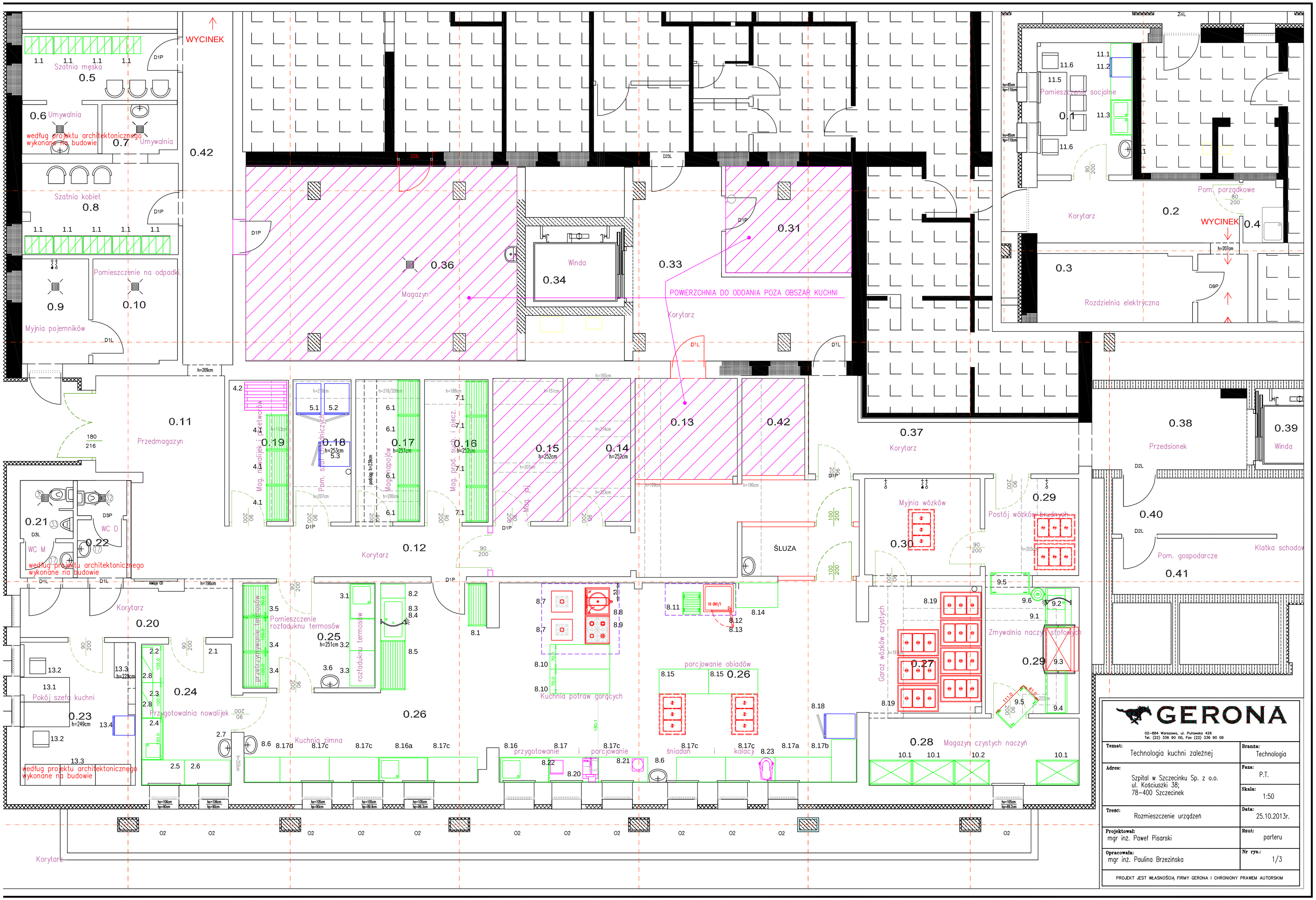
WYCINEK
Szatnia męska
0.5
0.6 Umywalnia
według projektu architektonicznego wykonane na budowie
0.7 Umywalnia
0.42
Szatnia kobiet
0.8
Pomieszczenie na odpadki
0.9
0.10
Myjnia pojemników
0.36
Magazyn
Winda
0.34
0.33
0.31
POWIERZCHNIA DO ODDANIA POZA OBSZAR KUCHNI
Korytarz
Pomieszczenie socjalne
0.1
Korytarz
0.2
Pom. porządkowe
WYCINEK
0.4
0.3
Rozdzielnia elektryczna
0.11
Przedmagazyn
0.19
0.18
0.17
0.16
0.15
0.14
0.13
0.42
0.37
Korytarz
0.38
Przedsionek
0.39
Winda
0.21
WC D
0.22
WC M
według projektu architektonicznego wykonane na budowie
0.12
Korytarz
ŚLUZA
Myjnia wózków
0.30
Postój wózków brudnych
0.29
0.40
Pom. gospodarcze
Klatka schodow
0.41
Korytarz
0.20
Pomieszczenie rozładuku termosów
0.25
rozładuku termosów
Kuchnia potraw gorących
porcjowanie obiadów
0.26
Garaż wózków czystych
0.27
Zmywalnia naczyń stołowych
0.29
Pokój szefa kuchni
0.23
0.24
Przygotowalnia nowalijek
0.26
Kuchnia zimna
przygotowanie i porcjowanie śniadań i kolacji
0.28
Magazyn czystych naczyń
według projektu architektonicznego wykonane na budowie
Korytarz
GERONA
02-884 Warszawa, ul. Puławska 426
Tel. (22) 336 90 00, Fax (22) 336 90 09
Temat: Technologia kuchni zależnej
Branża: Technologia
Adres: Szpital w Szczecinku Sp. z o.o. ul. Kościuszki 38; 78-400 Szczecinek
Faza: P.T.
Skala: 1:50
Treść: Rozmieszczenie urządzeń
Data: 25.10.2013r.
Projektował: mgr inż. Paweł Pisarski
Rzut: parteru
Opracowała: mgr inż. Paulina Brzezińska
Nr rys.: 1/3
PROJEKT JEST WŁASNOŚCIĄ FIRMY GERONA I CHRONIONY PRAWEM AUTORSKIM